GEMEINDEVERBAND ARA WORBLENTAL

Organigramm ab 01.01.2026

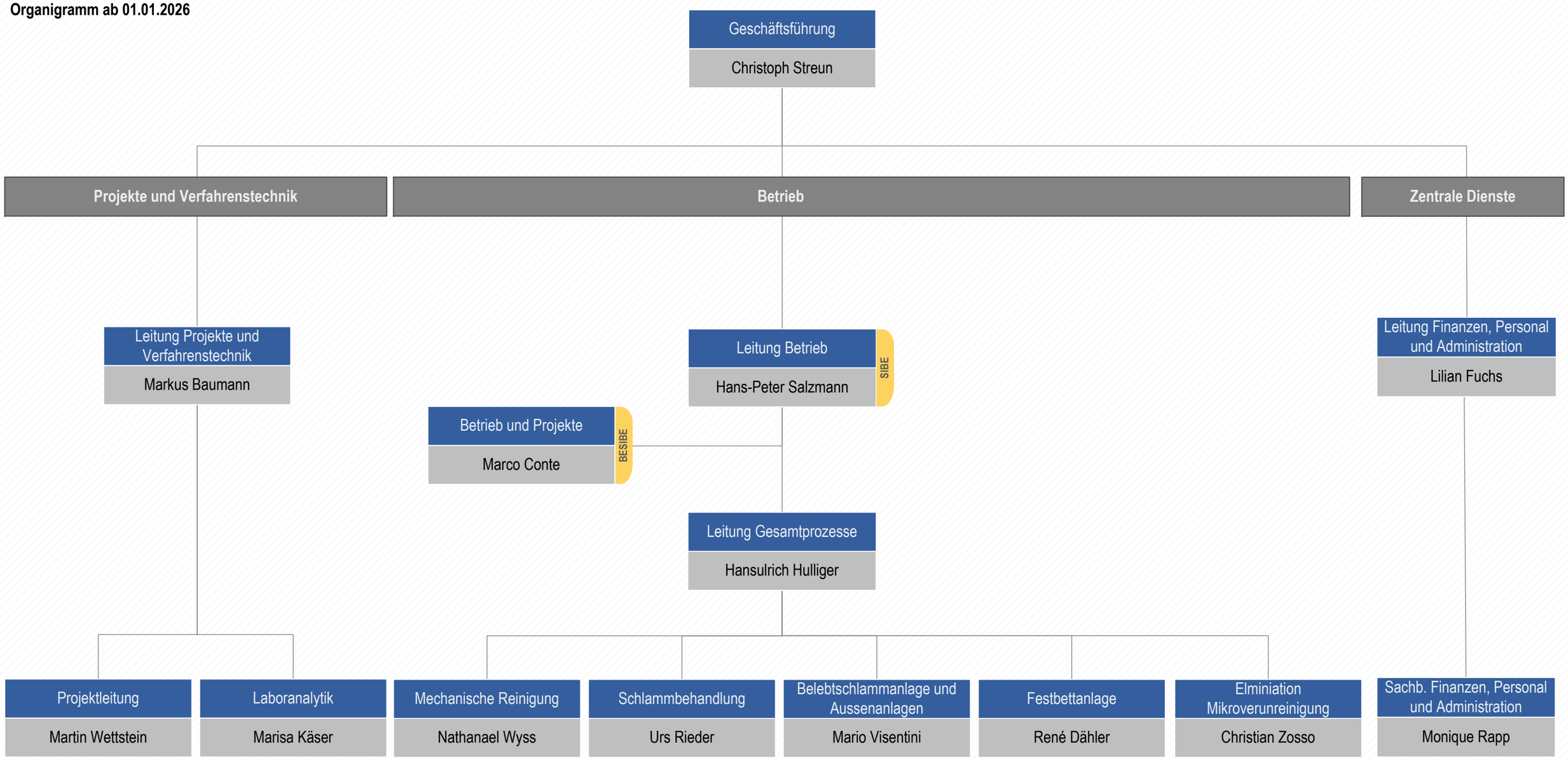

SIBE = Sicherheitsbeauftragter
BESIBE = Betriebssicherheitsbeauftragter